

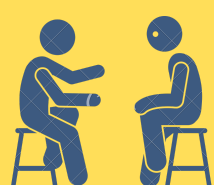

Preguntas frecuentes

Tutoría individual



A continuación encontrarás una serie de preguntas que suelen surgir sobre la modalidad de tutoría individual.

Si al terminar de leerlas aún te quedan dudas, comunícate con nosotros por correo electrónico, vía Facebook o vía Instagram.

2:00pm



Coordinación de
Tutorías - FFyL

👋 Hola, buenas tardes. Me interesa saber, ¿qué es la tutoría individual? 🤔

Es una de las modalidades de tutoría en la que un/una docente 🧑🏫 y tú, crean un plan de trabajo con base en las necesidades académicas que detectes 📖. El objetivo principal, será la mejora o mantenimiento de tu desempeño académico 🎓 👏

¿Cómo puedo solicitar el apoyo de un(a) tutor(a)? 😊

Sigue el procedimiento que hemos indicado en el apartado de esta modalidad. Lo encontrarás en nuestra página Web 🖥️, en la sección de "Tutoría Individual": <http://ctutorias.filos.unam.mx>

¿Para solicitar un(a) tutor(a) debo tener de una beca? 🤔

No. La tutoría individual puede ser solicitada por cualquier estudiante que considere necesitarla 😊 👍

Si ya tengo tutor(a) grupal ¿puedo tener tutor(a) individual? 🤔



Aa





Preguntas frecuentes

Tutoría individual



2:00pm



Coordinación de Tutorías - FFLY



¡Sí! Ambas modalidades tienen objetivos distintos y no se contraponen, más bien, se pueden complementar 🤝

Me interesa solicitar el apoyo de un(a) tutor(a), pero no estoy inscrito(a) en su asignatura ¿aun así me puede dar tutoría? 🤔

Sí Estar inscrito(a) en su asignatura no es requisito para solicitar su apoyo como tutor(a).

¿Yo elijo el/la tutor(a), o alguien me lo(a) asigna? 🙏

Cada estudiante elige el/la profesor(a) con quien está interesado(a) en trabajar 😊

¡Muchas gracias por la orientación! 🙏

Ha sido un gusto 😊. Te dejamos el link de nuestra página Web 😊 :
<http://ctutorias.filos.unam.mx>



Aa



tutorias@filos.unam.mx



[@CTFFYL](https://www.facebook.com/CTFFYL)



[@tutoria_ffyl](https://www.instagram.com/tutoria_ffyl)



<http://ctutorias.filos.unam.mx>



Infografía Tutoría Individual